



Ruta 9:  
**FUENTE del ALMIREZ-UMBRIA de VENTILLAS-ATRANCADERO-FUENTE del ALMIREZ**



Casa Rural  
Mirador de los Tomillos  
casaruralmiradordelostomillos.com

Ruta 9:  
**FUENTE del ALMIREZ-UMBRIA de VENTILLAS-ATRANCADERO-FUENTE del ALMIREZ**



 **Distancia desde Azuel al inicio de la ruta:**  
20 Km. 18 minutos en coche.

 **Municipio:** Fuencaliente

 **Dificultad:** baja.

 **Tipo de recorrido:** circular.

 **Distancia de la ruta:** 16,70 Km.

 **Tipo de locomoción:** a pié o BBT.

 **Duración:** 5 horas.

 **Duración ida y vuelta:** 5 horas.

 **Temática:** Bosque, montaña.

 **Posibilidad avistamiento de fauna:** Media.



Ruta 9:  
**SFUENTE del ALMIREZ-UMBRIA de VENTILLAS-  
ATRANCADERO-FUENTE del ALMIREZ**

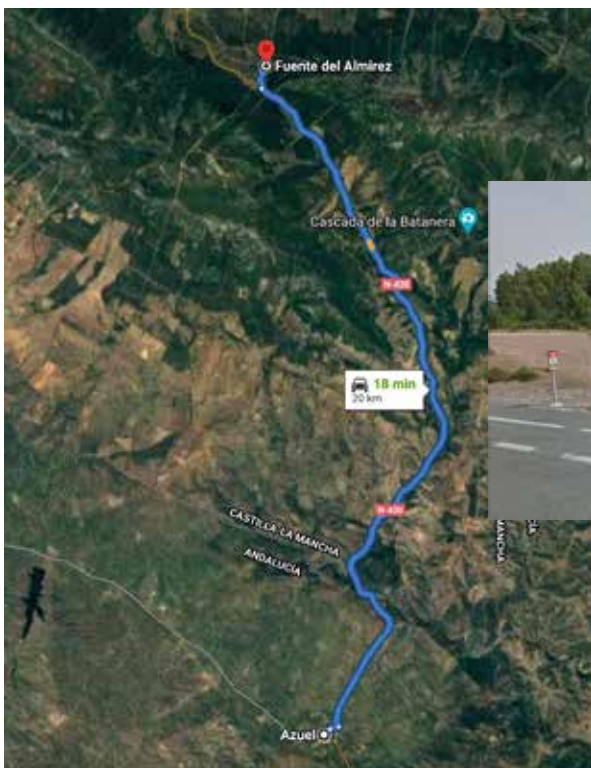

Salga de Azuel, y tome dirección Fuencaliente. Continúe por la N-420 durante 20 Km. Hasta llegar al Km 109. Camino de Ventillas.



Desvío Camino de Ventillas.  
Para acceder a la Fuente del Almiréz



Partiendo de la Fuente del Almiréz por el camino de Solana del Pino a los 1.850 metros encontramos a la derecha el camino de acceso del Monte de **U.P. n° 9° Umbria de Ventillas** cruzamos la cancela para adentrarnos por ese camino ignorando todos los tramos que salen a derecha e izquierda hasta

llegar al **collado de la chorrera**, donde habremos recorrido 8,126 kms.

Ahí empezamos a descender buscando la puerta de **acceso en La Aliseda**, para salir al **camino del Atrancadero** que tomaremos a la izquierda y que a los 10,5 kms de ruta nos conectará con el camino público de **Solana del Pino**, el cual tomaremos a la izquierda para retornar a la Fuente del Almiréz, ignorando el camino de acceso a la Aldea de Ventillas que dejaremos a la derecha terminando la ruta a los 16,678 kms.

Dado que esta ruta discurre por caminos tanto de servicio de los Montes de U.P. como Públicos es muy adecuada para recorrerla en BTT "bicicleta de montaña".



Se recomienda tener los sentidos alerta, para empaparse de la magia del paisaje, su fauna y flora.

Es responsabilidad de todos cuidar y hacer sostenible este paraíso.

## BUENAS PRÁCTICAS



Deposite la basura en los contenedores.



Camine por los senderos marcados.



Respete las propiedades privadas.



Evite hacer ruido.



No se permite hacer fuego.



No se permite comer a los animales.



No se permite la recolección de plantas.



No se permite capturar animales.

## Teléfonos de Interés

Emergencias: 112

Oficina de turismo de Fuencaliente: 926 47 02 88

Oficina de turismo de Cardeña: 957 17 41 38 - 639 57 20 90

Fuentes:

Wikiloc.com

areasprotegidas.castillalamancha.es

