



Ruta 3: CERECEDA



Casa Rural
Mirador de los Tomillos
casaruralmiradordelostomillos.com

Ruta 3: CERECEDA



Casa Rural
Mirador de los Tomillos
casaruralmiradordelostomillos.com

 **Distancia desde Azuel al inicio de la ruta:**
13,8 Km. 13 minutos en coche.

 **Dificultad:** baja.

 **Distancia de la ruta:** 8 Km.

 **Duración:** 2 horas.

 **Temática:** Bosque, montaña, agua.

 **Municipio:** Fuencaliente

 **Tipo de recorrido:** Lineal

 **Tipo de locomoción:** a pie, BBT o 4x4.

 **Duración ida y vuelta:** 4 horas.

 **Posibilidad avistamiento de fauna:** Alta.

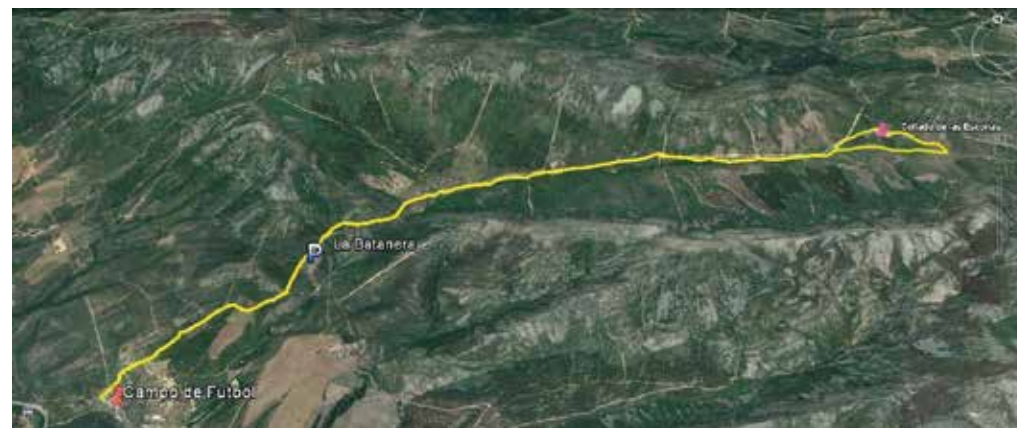

 info@casaruralmiradordelostomillos.com

 +34 637 789 559

Ruta 3:
CERECEDA



Salga de Azuel, y tome dirección Fuencaliente. Continúe por la N-420 durante 13,8 Km. Hasta llegar al desvío para las pinturas rupestres.



Entrada a pinturas rupestres

Continúe por ese camino hasta los merenderos que se encuentran al lado del campo de fútbol.

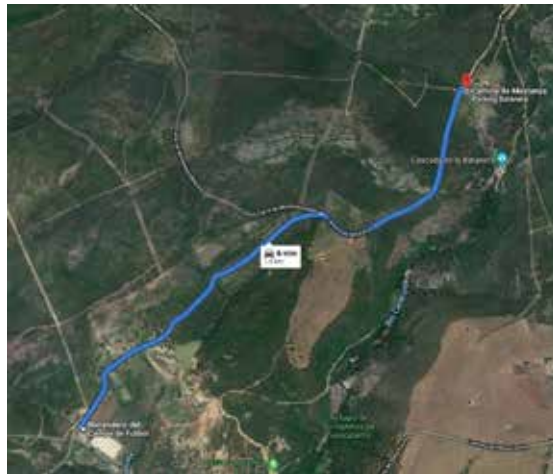

Si desea acotar la ruta. Puede continuar en coche por el camino dejando el merendero a la derecha. Hasta llegar al **parking de la Batanera**.

(describimos a derechas) continuando por el camino principal hasta el **collado de Gavilanes o**, donde existe la posibilidad de conectar con la RUTA N° 6 “LAS ESCORIAS-LA BAÑUELA”, o girar a izquierdas para tomar el ramal que nos conducirá a la fundición de las Escorias de principios del Siglo pasado. La cual atravesaremos por dicho camino, incorporándonos al camino de Pajares.

Tomándolo a izquierdas ignorando el camino a derechas para cruzar el **arroyo de Nueveveces** y remontar de nuevo al collado de las Escorias, donde regresaremos por el mismo camino de ida hasta llegar al punto de partida.



Recorrido completo de 16,2 kms de ida y vuelta de dificultad baja, subceptibe de ser recortado a voluntad. Transcurre por el camino del Monte de U.P. n°2 “La Cereceda” desde el aparcamiento y descansadero de la ruta del Quijote junto al campo de Fútbol, o bien remontando y desde el aparcamiento de las pinturas de La Batanera, entrando por el Collado de los Lobos al Valle del Cereceda y recorrerlo hasta coronar en el **Collado de las Escorias** a 7 kms donde decidiremos un recorrido circular en sentido o en otro,

Se recomienda tener los sentidos alerta, para empaparse de la magia del paisaje, su fauna y flora.

Es responsabilidad de todos cuidar y hacer sostenible este paraíso.

BUENAS PRÁCTICAS



Deposite la basura en los contenedores.



Camine por los senderos marcados.



Respete las propiedades privadas.



Evite hacer ruido.



No se permite hacer fuego.



No se permite comer a los animales.



No se permite la recolección de plantas.



No se permite capturar animales.

Teléfonos de Interés

Emergencias: 112

Oficina de turismo de Fuencaliente: 926 47 02 88

Oficina de turismo de Cardeña: 957 17 41 38 - 639 57 20 90

Fuentes:

Wikiloc.com

areasprotegidas.castillalamancha.es

