

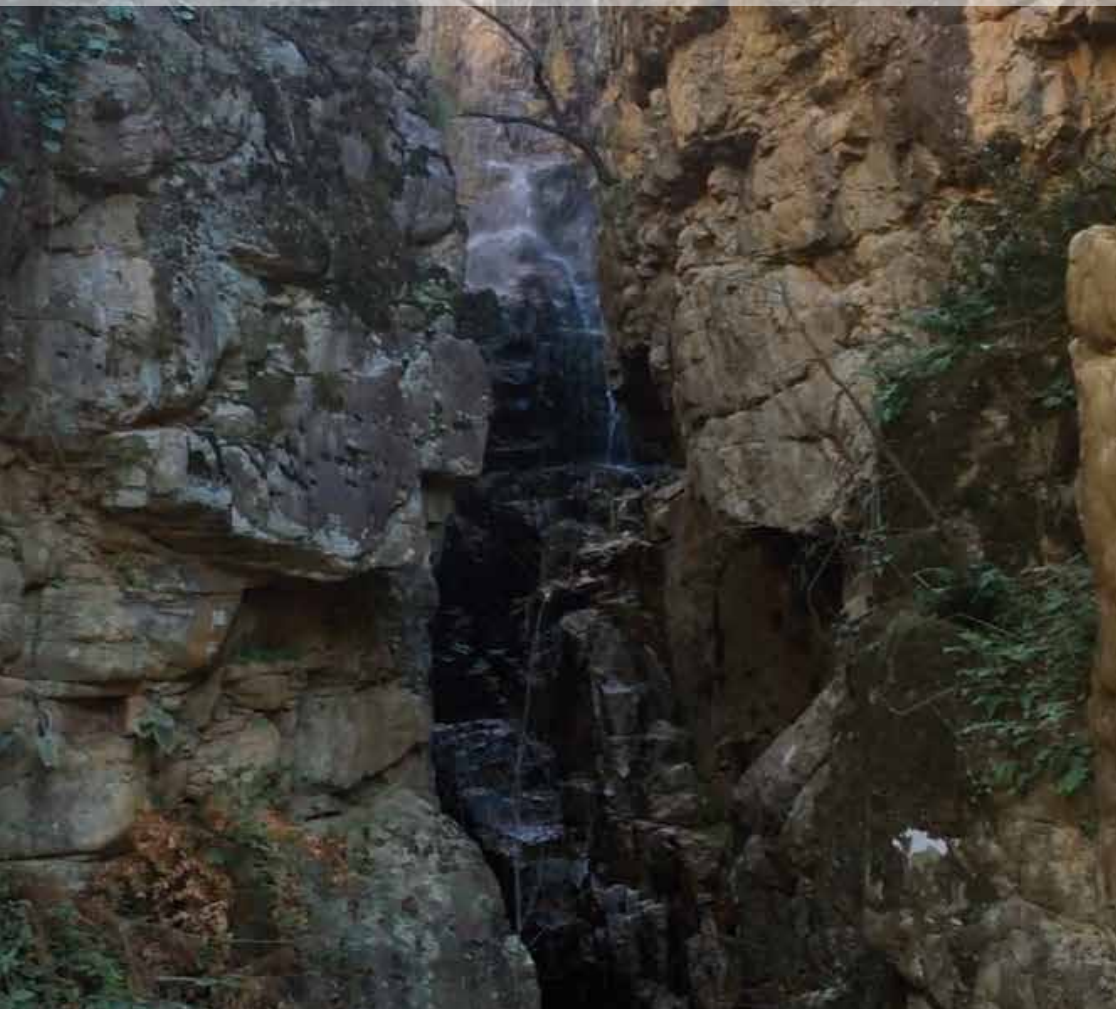

Ruta 10: LAS LASTRAS- LA BATANERA



Casa Rural
Mirador de los Tomillos
casaruralmiradordelostomillos.com

Ruta 10:
LAS LASTRAS- LA BATANERA

Casa Rural
Mirador de los Tomillos
casaruralmiradordelostomillos.com

 **Distancia desde Azuel al inicio de la ruta:**
17,1 Km. 19 minutos en coche.

 **Municipio:** Fuencaliente

 **Dificultad:** Baja

 **Tipo de recorrido:** lineal.

 **Distancia de la ruta:** 1,70Km.

 **Tipo de locomoción:** a pé.

 **Duración:** 1 h.

 **Duración ida y vuelta:** 2 h.

 **Temática:** Bosque, agua, valores etnográficos, valores geológicosflora.

 **Posibilidad avistamiento de fauna:** Media.

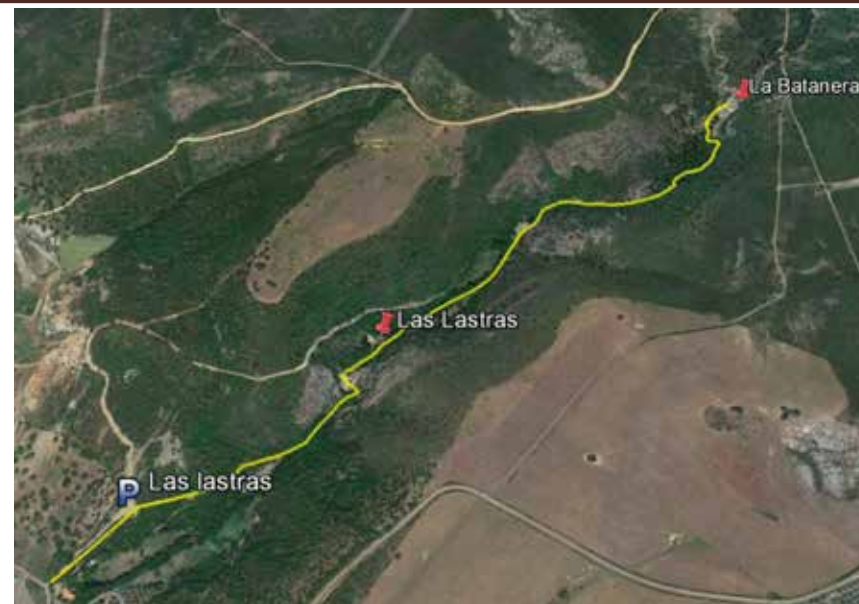

 info@casaruralmiradordelostomillos.com

 +34 637 789 559

Ruta 10:
LAS LASTRAS- LA BATANERA

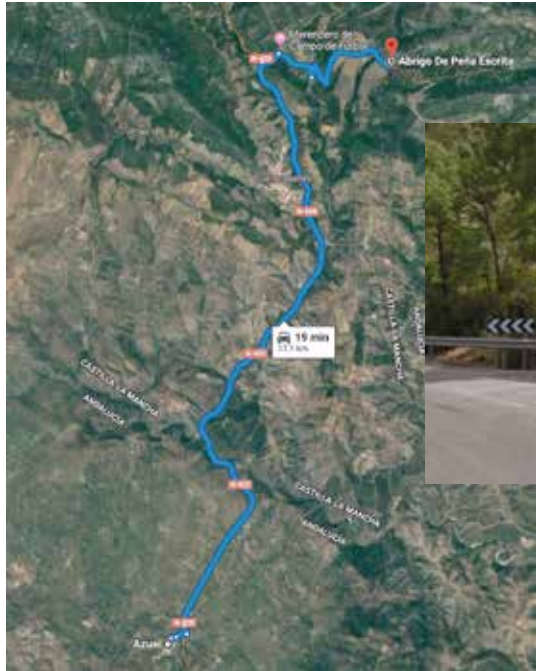

Salga de Azuel, y tome dirección Fuencaliente. Continúe por la N-420 durante 13,8 Km. Hasta llegar al desvío para las pinturas rupestres.



Entrada a pinturas rupestres



Continúe recto hasta llegar al merendero junto al campo de fútbol. Ahí encontrará un cruce. Debe girar a la derecha y seguir las indicaciones hasta **Las Lastras**

Ahí puede aparcar el coche.

tomando esta pista de tierra a los 150 metros encontramos el aparcamiento de vehículos y el cartel informativo de la ruta, donde nos indica la prohibición de arrojar basura, de llevar animales de compañía y nos aconseja llevar calzado adecuado y no abandonar la senda por seguridad.



Tomando el camino estrecho nos introduce junto al **Río Cereceda** y al pasar por una tarima de madera se comienza la senda que sin desviarse de la tubería de abastecimiento de Fuencaliente nos conduce al primero de los puentes que atraviesa el Río Cereceda hacia el margen izquierdo, para remontar por una tarima de peldaños de madera y posteriormente por otra tarima plana llevándonos hacia "Las Lastras". Dejándolas a la izquierda de la senda continuamos con apoyos de cadena anclada en la roca para seguridad de los senderistas continuando junto al Río y en tramos remontando por su ladera hasta alcanzar la pequeña presa de captación de agua de Fuencaliente, donde a través de un entarimado de escaleras y madera lo superamos para volver a incorporarnos al margen del Río y comenzar la subida al horcajo del Río con carteles de advertencias de "**NO ABANDONAR LA SENDA POR RIESGO DE CAIDA**" y con la instalación de cadenas ancladas para mayor seguridad en tramos.

Descendiendo nos encontramos con el segundo puente hacia el margen derecho y un poco más adelante el tercer puente hacia el margen izquierdo y remontando la senda nos conduce al último puente-pasarela, con espléndidas vistas a la **chorrera de la Batanera** hacia el margen izquierdo para remontar la subida con apoyo de barandillas que dejando la chorrera a la derecha hasta unirse con la senda que lleva al **abrigo de pinturas rupestres de La Batanera**.



Se recomienda tener los sentidos alerta, para empaparse de la magia del paisaje, su fauna y flora.

Es responsabilidad de todos cuidar y hacer sostenible este paraíso.

BUENAS PRÁCTICAS



Deposite la basura en los contenedores.



Camine por los senderos marcados.



Respete las propiedades privadas.



Evite hacer ruido.



No se permite hacer fuego.



No se permite comer a los animales.



No se permite la recolección de plantas.



No se permite capturar animales.

Teléfonos de Interés

Emergencias: 112

Oficina de turismo de Fuencaliente: 926 47 02 88

Oficina de turismo de Cardeña: 957 17 41 38 - 639 57 20 90

Fuentes:

Wikiloc.com

areasprotegidas.castillalamancha.es

